

Le SAISON à LICQ-ATHEREY (lieu dit "Les chèvres")

ANNEE 2022

Pêche électrique du 08/09/2022

Modalités de l'opération

Mode de prospection : à pied
 Longueur tot. station (m) :
 Largeur moy. station (m) :
 Surface prospectée(m2) :

Méthode : 5 minutes
 Durée 1er passage (mn) : 5
 Durée 2ème passage (mn) :

Matériel de pêche : Héron
 Nombre d'anodes : 1
 Tension (V) : 458
 Puissance (kW) : 1,2

Effectifs de poissons capturés - Densités estimées

Espèce	Poissons capturés dans le secteur		Densité estimée à l'ha		Densité estimée au km		% du poids total	Importance du Peuplement	
	Nombre	Poids (g)	Nombre	Poids (kg)	Nombre	Poids (kg)		en nombre	en poids
Truite de rivière	95	3659					71,4%		
dont TRF 0+ orig ind	65	728							
dont TRF >0+ orig ind	30	2931							
Saumon atlantique	35	1464	1208				28,6%		
dont SAT 0+ sauvage	14	184	483						
dont SAT 1+ sauvage	20	1174	690						
dont SAT 2+ sauvage	1	106	35						
Présence:									
Anguille									
Chabot									
Vairon									

Poids total (kg)

5,1

 Histogrammes de fréquence de tailles des poissons capturés
 Longueurs (cm) en abscisses -- Effectifs par classe de longueur en ordonnées

Truite de rivière

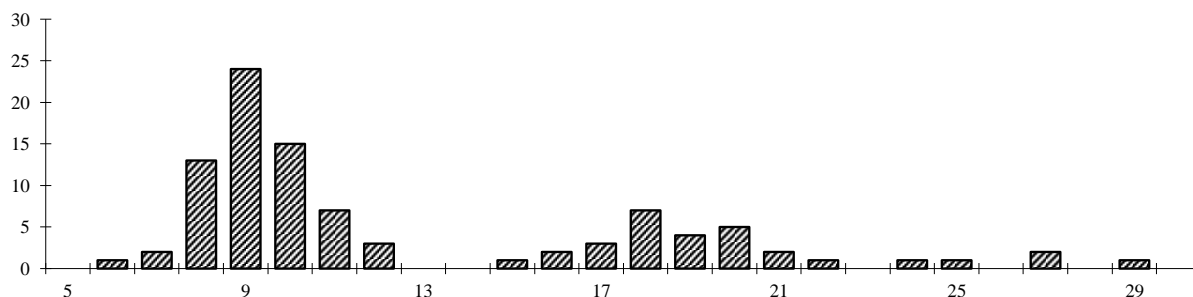

Saumon atlantique

